

CERRADO

BASQUETE

Relatório de Gestão 2020



2020

Propósito

Promover a prática do basquetebol

Missão

Contribuir na formação dos jovens do Distrito Federal, através da inserção da prática esportiva do basquetebol, popularizar a sua prática nas comunidades e formar atletas de alto rendimento.

Visão

Ser a referência na formação de atletas de basquetebol da região Centro-Oeste e estar em 2022 entre as quinze principais equipes de basquete do cenário nacional

Valores

*Ética esportiva; Transparência na gestão;
Valorização das pessoas; Foco em resultados;
Parcerias estratégicas.*



Estrutura

CERRADO
BASQUETE

O Cerrado Basquete está estruturado em 4 verticais, sendo elas Iniciação e desenvolvimento esportivo, Núcleos Sociais de Formação, Categorias de Base e Alto Rendimento.

iniciação

Escolinha Cerrado

Iniciação ao basquete com metodologia Cerrado de ensino.

1

social

Núcleos Sociais

3 núcleos sociais de formação em áreas de periferia.

2

base

Categorias de Base

Categorias de base masculino e feminino na etapa de desenvolvimento

3

profissional

Alto Rendimento

Equipes profissionais no circuito das ligas e competições nacionais

4

Cerrado Basquete

CERRADO
BASQUETE

O movimento esportivo denominado “Cerrado Basquete” surge da visão de seus fundadores, Dimitri Rodrigues e Felipe Bretas em devolver ao mundo tudo aquilo que receberam com o esporte, como estudo de qualidade por meio de bolsas de estudo, disciplina, amizades verdadeiras, respeito, espírito de equipe e colaboração, ética, ajuda ao próximo entre outros valores, fundamentais para o desenvolvimento humano. Além disso, o sentimento de poder ir além e transformar vidas e proporcionar para aqueles que tem potencial e condições, um futuro melhor por meio do esporte.

O olhar com empatia para o lado humano das pessoas independente de qualquer outro interesse e proporcionar oportunidades para aqueles que provavelmente não a teriam e assim aproveitar todos os talentos e potencialidades que forem possíveis.

Assim surge o Cerrado Basquete, de um sonho, que hoje já é uma realidade.



Dimitri Rodrigues



Felipe Bretas

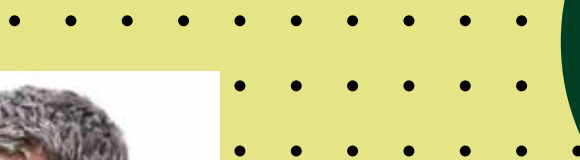

Metodologia e conceito

CERRADO
BASQUETE

O Projeto Cerrado Basquete através das suas iniciativas esportivas se propõe a trabalhar pela melhoria da nossa sociedade através da contribuição na formação das nossas crianças e jovens pelo esporte.

Cremos que através da prática do basquetebol, podemos também, em parceria com outras instituições, contribuir no desenvolvimento integral destes jovens, proporcionando um adequado programa de desenvolvimento motor em conjunto com valores essenciais na vida em sociedade.

A Metodologia Cerrado Basquete visa popularizar a prática do basquetebol, descobrir talentos e criar hábitos saudáveis nos jovens praticantes, utilizando suas horas de lazer para a prática do basquetebol.



Diferenciais

CERRADO
BASQUETE

1. *Equipe gestora, de planejamento com grande expertise na modalidade esportiva, o Basquete;*

2. *Desenvolvimento das atividades pautadas pelo ensino da modalidade, de forma a desenvolver o praticante na modalidade como também conscientizá-lo a desenvolver uma vida ativa e saudável dentro de padrões éticos;*

3. *Integração, através de ações periódicas, da equipe de alto rendimento com os participantes dos diversos locais de atuação do Cerrado Basquete.*





.COM/BAS... TE



CERRADO
BASKETBALL

Núcleos sociais

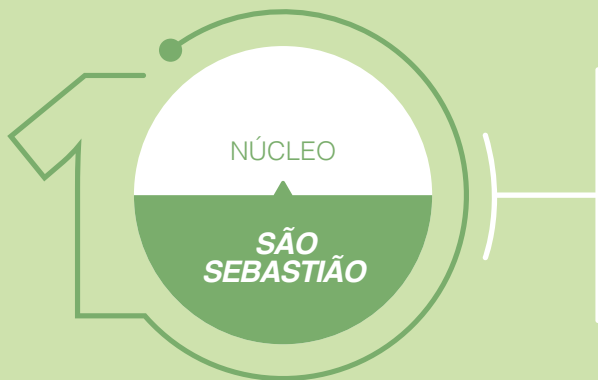

Em parceria com o Instituto Federal de Educação Brasília, o IFB, o Cerrado conduz seus Núcleos Sociais de Formação em três localidades. Gama, São Sebastião e Cidade Estrutural.

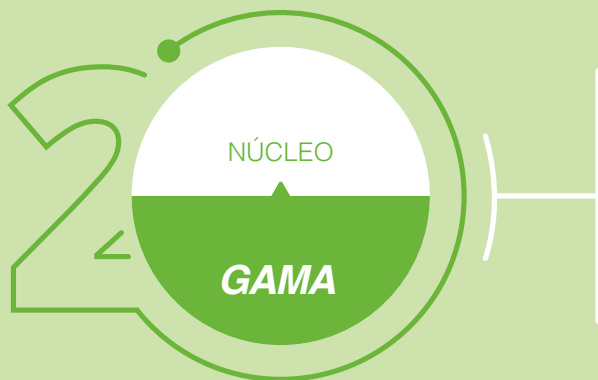

Gratuito e com toda estrutura necessária para a iniciação e desenvolvimento do basquete.

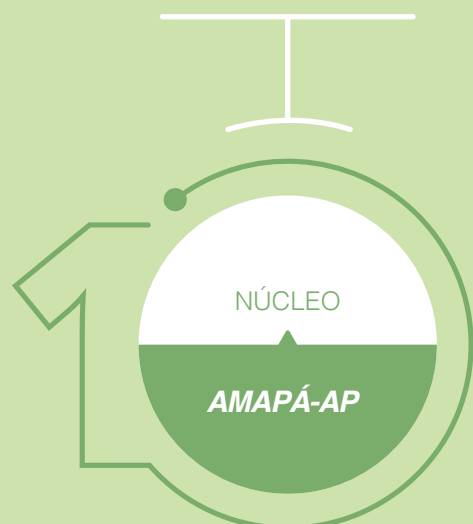



O fenômeno

O Cerrado Basquete hoje atua em todas as frentes da modalidade basquetebol, indo desde a iniciação até o master (veterano). Isso inclui Escolinha, Núcleos Sociais, Categorias de Base masculina e feminina, Adulto, Master e também o 3x3, nova modalidade olímpica.

Equipe profissional



Categorias de base



Núcleos sociais
(Gama/S.Sebastião/Estrutural)



Escolinha



Equipe 3X3



Duas arenas
(Iesplan / Aseel)

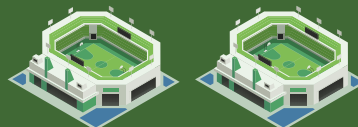

Categorias de base

As equipes da base se destinam a jovens que já tenham alguma vivência no basquetebol e a partir dessas vivências iniciais, desenvolver a técnica desses fundamentos, proporcionando-lhes a possibilidade de praticar o basquetebol em um nível mais avançado.

Os objetivos dessa fase são: desenvolver a técnica dos fundamentos do basquetebol, proporcionar uma prática adequada a partir de princípios táticos, manejo de bola, manejo de corpo, fundamentos de finalização e desenvolver talentos nas equipes competitivas para que cheguem ao profissional.





CERRADO
BASQUETE

Profissional e rendimento

A equipe profissional do Cerrado é o grande espelho para todo o trabalho, o objetivo a ser alcançado por todos, um sonho que se torna tangível, visto que temos em nossa filosofia, sempre abrir espaço no plantel para os valores locais.

Uma simbiose onde a base depende do profissional e o profissional depende da base. Nosso trabalho incorrerá certamente em muito valores da cidade e região no mundo do basquete profissional.

A equipe do Cerrado já figura na elite do basquete brasileiro, o NBB (Novo Basquete Brasil).



Cerrado

2020/2021

alto rendimento

Pela primeira vez a equipe profissional do Cerrado disputou o NBB, primeira divisão do basquete brasileiro e finalizou a competição com um honroso 14° lugar.

CAPA		CAMPEONATO		EQUIPES		ATLETAS		ESTATÍSTICAS		OUTROS CAMPEONATOS		NOT	
CLASSIFICAÇÃO													
<input checked="" type="radio"/> APROVEITAMENTO <input type="radio"/> PONTOS													
	EQUIPES	AP(%)	JOG	VIT	DER	CASA	FORA	PRO	CON	SAL	ULT	PON	
1	FLA	93.3	30	28	2	15-0	13-2	2690	2156	534	●●●●	58	
2	MIN	86.7	30	26	4	14-1	12-3	2541	2229	312	●●●●	56	
3	SAO	76.7	30	23	7	12-3	11-4	2705	2324	381	●●●●	53	
4	CAP	73.3	30	22	8	13-2	9-6	2293	2182	111	●●●●	52	
5	BAU	63.3	30	19	11	11-4	8-7	2462	2292	170	●●●●	49	
6	COR	56.7	30	17	13	10-5	7-8	2316	2246	70	●●●●	47	
7	FRA	50.0	30	15	15	10-5	5-10	2610	2507	103	●●●●	45	
8	MOG	50.0	30	15	15	8-7	7-8	2409	2474	-65	●●●●	45	
9	UFC	46.7	30	14	16	8-7	6-9	2473	2448	25	●●●●	44	
10	FOR	46.7	30	14	16	7-8	7-8	2298	2279	19	●●●●	44	
11	PAT	40.0	30	12	18	7-8	5-10	2243	2507	-264	●●●●	42	
12	CAX	30.0	30	9	21	5-10	4-11	2283	2428	-145	●●●●	39	
13	PIN	26.7	30	8	22	5-10	3-12	2131	2488	-357	●●●●	38	
14	CER	23.3	30	7	23	4-11	3-12	2236	2398	-162	●●●●	37	
15	CMO	20.0	30	6	24	3-12	3-12	2279	2609	-330	●●●●	36	
16	BRA	16.7	30	5	25	3-12	2-13	2297	2699	-402	●●●●	35	

A Comissão técnica foi formada pelo técnico Bruno Lopes e pelo assistente técnico Gabriel Millian tendo como coordenador técnico, Ronaldo Pacheco. Toda a competição devido a pandemia de Covid19 foi realizada sem a presença de público.



Bruno Lopes - Técnico



Gabriel Millian - Assistente Técnico



Ronaldo Pacheco - Coordenador Técnico

O Cerrado sediou 4 etapas do NBB que foi disputado no formato de “Bolhas”.

1ª Etapa: 2 a 6 de dezembro de 2020

2ª Etapa: 18 a 22 de dezembro de 2020

3ª Etapa: 7 a 11 de fevereiro de 2021

4ª Etapa: 1 a 13 de abril de 2021

Foram realizados 52 partidas válidas pelo NBB 2020/2021, sediadas e organizadas pelo Cerrado Basquete.

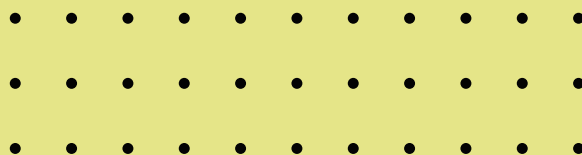

O Cerrado teve participação de destaque no Jogo das Estrelas do NBB, conquistando o Torneio de Habilidades com o atleta Kevin Crescenzi e o vice campeonato do Torneio de Enterradas com o o atleta Alex Dória.

CERRADO
BASQUETE



Categorias de base

CERRADO
BASQUETE

Não houve competições das categorias de base no âmbito da Federação de Basquetebol do Distrito Federal nem da Confederação Brasileira de Basquete por motivo de pandemia do Covid19.

Entretanto foram realizadas seletivas para as categorias de base sub14, sub16, sub19 e sub22 masculino e sub22 feminino.



Receitas e despesas

Receitas e Despesas

As receitas da Associação Esportiva Cerrado no ano de 2020 foram provenientes de doações, mensalidade dos sócios torcedores, colaboração mensal dos pais/responsáveis dos atletas de base, patrocínio e termos de fomento.

As receitas no ano de 2020 totalizaram R\$ 557.421,39

As despesas administrativas da Associação Esportiva Cerrado no ano de 2020 foram provenientes de despesas administrativas, pagamento de profissionais, manutenção dos seus espaços físicos e participação em competições.

As despesas no ano de 2020 totalizaram R\$ 428.998,03

Gerando um superávit de R\$ 128.423,36.



Considerações finais

Iniciamos o ano de 2020 cheios de motivação pelo ano que viria, entretanto, assim como em todo o mundo nos atingiu esta terrível pandemia de Covid19 onde foram necessárias muitas medidas de apoio e controle aos nossos atletas para mantermos todos a sanidade mental necessária para enfrentar o maior desafio que o mundo já viu nos últimos tempos.

Apesar destes acontecimentos, o Cerrado disputou seu primeiro NBB (Novo Basquete Brasil), a primeira divisão nacional, considerada a elite do basquete brasileiro e o fez de forma honrosa e ética, seguindo sempre seus valores norteadores e finalizou a competição em 14° lugar. No evento das estrelas realizado pela liga nacional, participou com muito destaque nos torneios individuais sagrando-se campeão no torneio de habilidades e vice no torneio de enterradas.

Em relação as categorias de base, realizou treinos abertos e seletivas para as categorias de base que tem como objetivo disputarem os campeonatos brasileiros interclubes organizados pela CBB e apoiados pelo CBC.

Através da prática de racionalidade e transparência na utilização dos recursos financeiro, conseguimos finalizar o ano com superávit, que nos dá a tranquilidade necessária para que possamos iniciar nossos trabalhos no ano de 2021.

Agradecemos a Deus a oportunidade de podermos, através do esporte que amamos, o basquete, podermos transformar vidas.

Dimitri Ramos Rodrigues
*Presidente da Associação Esportiva
e Recreativa Cerrado*

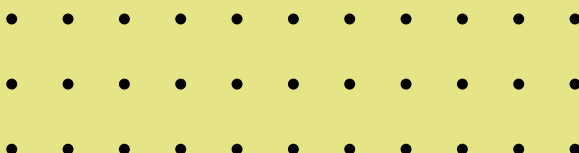

cerrado.basquete@gmail.com.br
cerradobasquete.com.br
facebook.com/cerradobasquete
instagram.com/cerradobasquete
Dimitri Rodrigues
Presidente do Cerrado Basquete

CERRADO
BASQUETE

