

RELATÓRIO DE GESTÃO - 2022

CERRADO

BASQUETE



01



CERRADO

BASQUETE

CERRADO
CERRADO
CERRADO
CERRADO
CERRADO
CERRADO

Razão Social

Associação Esportiva e Recreativa Cerrado

Nome Fantasia

Cerrado basquete

CNPJ: 11.063.538/0001-61

Endereço:

St. de Clubes Esportivos Sul Asa Sul Trecho 1 GJ 7 Lotes 1/4, L4
Lago Sul, Brasília - DF

Telefones: (61) 99182-1461

Email: cerrado.basquete@gmail.com

Nome do Representante

Dimitri Rodrigues

02



CERRADO
BASQUETE

CERRADO BASQUETE | DISTRITO FEDERAL

NÍVEIS SOCIAIS :: CATEGORIAS DE BASE :: PROFISSIONAL
MASCULINO :: FEMININO

O QUE É O CERRADO BASQUETE

O projeto Cerrado é uma iniciativa verdadeiramente de Brasília, que gostamos de intitular como um "movimento" onde os valores principais estão pautados em transparência, respeito e valorização da cidade.

Ele está dividido em 4 verticais atuando em todas as etapas de um processo esportivo. O núcleo de formação que se divide em projeto social, escola de iniciação e equipes de base, que escolhe os melhores talentos da cidade para disputa de competições nacionais pelas equipes profissionais do Cerrado.

ESTRUTURA DO PROJETO

O Cerrado Basquete está estruturado em 4 verticais, sendo elas: **Iniciação e desenvolvimento esportivo**, **Núcleos Sociais de Formação**, **Categorias de Base** e **Alto Rendimento**.

CERRADO
CERRADO
CERRADO
CERRADO
CERRADO
CERRADO
CERRADO

Iniciação

Escolinha Cerrado

Iniciação ao basquete com metodologia Cerrado de ensino.

1

social

Núcleos Sociais

7 núcleos sociais de formação em áreas de periferia.

2

base

Categorias de Base

Categorias de base masculino e feminino na etapa de desenvolvimento

3

profissional

Alto Rendimento

Equipes profissionais no circuito das ligas e competições nacionais masculino e feminino.

4



CERRADO
BASQUETE

CERRADO BASQUETE | DISTRITO FEDERAL

NÚCLEOS SOCIAIS :: CATEGORIAS DE BASE :: PROFSSIONAL
MASCULINO :: FEMININO

METODOLOGIA

E CONCEITO

O Projeto Cerrado Basquete através das suas iniciativas esportivas se propõe a trabalhar pela melhoria da nossa sociedade através da contribuição na formação das nossas crianças e jovens pelo esporte.

Creemos que através da prática do basquetebol, podemos também, em parceria com outras instituições, contribuir no desenvolvimento integral destes jovens, proporcionando um adequado programa de desenvolvimento motor em conjunto com valores essenciais na vida em sociedade.

A Metodologia Cerrado Basquete visa popularizar a prática do basquetebol, descobrir talentos e criar hábitos saudáveis nos jovens praticantes, utilizando suas horas de lazer para a prática do basquetebol.

CERRADO
CERRADO
CERRADO
CERRADO
CERRADO
CERRADO
CERRADO

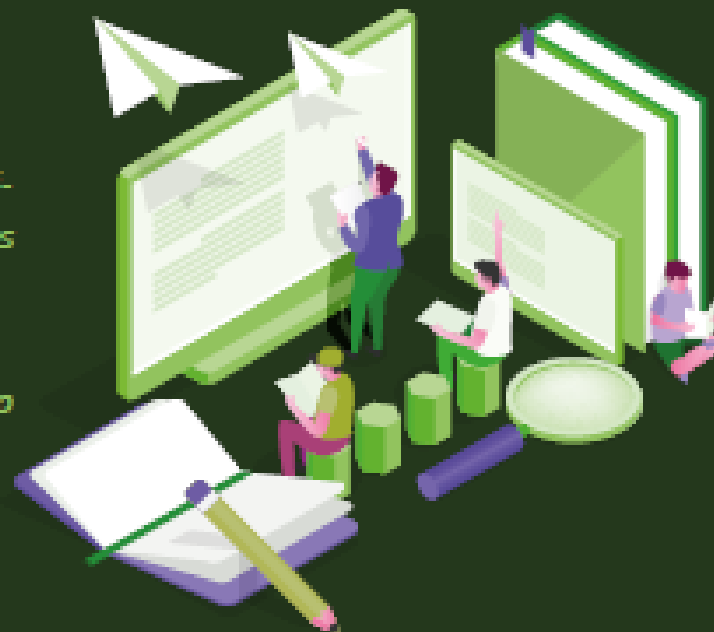

CERRADO
BASQUETE

CERRADO BASQUETE | DISTRITO FEDERAL

NÚCLEOS SOCIAIS :: CATEGORIAS DE BASE :: PROFISSIONAL
MASCULINO :: FEMININO

CATEGORIAS

DE BASE

NÚCLEOS SOCIAIS

ESCOLA DE BASQUETE

SUB12 :: SUB14 :: SUB15

SUB17 :: SUB19 :: SUB22

PROFISSIONAL

MASCULINO E FEMININO

CERRADO
CERRADO
CERRADO
CERRADO
CERRADO
CERRADO

De 2019 a 2023 o Cerrado Basquete consolidou um grande passo no projeto, estruturando todas as categorias de base.

Nossa composição vai desde os núcleos sociais de formação e escolinhas até as equipes de base para competição, onde disputa os campeonatos brasileiros nacionais interclubes em todas as categorias



CERRADO
BASQUETE

CERRADO BASQUETE | DISTRITO FEDERAL

NÚCLEOS SOCIAIS :: CATEGORIAS DE BASE :: PROFISSIONAL
MASCULINO :: FEMININO

NÚCLEOS SOCIAIS

CERRADO
CERRADO
CERRADO
CERRADO
CERRADO



Em parceria com o Instituto Federal de Educação Brasília, o IFB, o Cerrado conduz seus Núcleos Sociais de Formação em sete localidades. Gama, São Sebastião, Cidade Estrutural, Taguatinga, Samambaia, Planaltina e Asa Norte, no Distrito Federal. Gratuito e com toda estrutura necessária para a iniciação e desenvolvimento do basquete.



CERRADO
BASQUETE

CERRADO BASQUETE | DISTRITO FEDERAL

NÚCLEOS SOCIAIS :: CATEGORIAS DE BASE :: PROFISSIONAL
MASCULINO :: FEMININO

em

2022

o reconhecimento

Clube Filantrópico do ano

CBC e FENACLUBES

No evento anual da Fenaclubes, o Cerrado foi premiado e reconhecido como Clube Filantrópico do ano, no tradicional prêmio considerado o "Oscar" do segmento de clubístico, organizado também pelo Comitê Brasileiro de Clubes - CBC.

Troféu Inspiração



CERRADO
SAÚDE

CERRADO INSPIRETE | DISTINTO BRASIL

NÚCLEOS SOCIAIS :: CATEGORIAS DE BASE :: PROFISSIONAL
MASCULINO :: FEMININO

VERTICAL:

NÚCLEOS SOCIAIS DE FORMAÇÃO

No ano de 2022 o Cerrado expandiu de 3 para 7 o número de núcleos sociais presentes na região do Distrito Federal, atendendo em suas aulas o quantitativo de 500 crianças e jovens.

Em novembro de 2022, em evento realizado na cidade de Foz do Iguaçu-PR, fomos premiados com o Oscar do segmento esportivo nacional na categoria de Clube Filantrópico, o que certamente nos encheu de orgulho.

ALTO RENDIMENTO PROFISSIONAL

**RUAN
MIRANDA**

SELEÇÃO BRASILEIRA

PROSPECT NBA

2022



CERRADO

CERRADO

CERRADO

CERRADO

CERRADO

CERRADO

PROFISSIONAL

A equipe profissional do Cerrado é o grande espelho para todo o trabalho, o objetivo a ser alcançado por todos, um sonho que se torna tangível, visto que temos em nossa filosofia, sempre abrir espaço no plantel para os valores locais.

Uma simbiose onde a base depende do profissional e o profissional depende da base. Nosso trabalho Inconterá certamente em muito valores da cidade e região no mundo do basquete profissional.

A equipe do Cerrado faz parte da elite do basquetebol brasileiro, O NBB, organizado pela Liga Nacional, no masculino e no Campeonato Brasileiro de Clubes, pelo feminino.



CERRADO BASQUETE | DISTRITO FEDERAL



NÚCLEOS SOCIAIS :: CATEGORIAS DE BASE :: PROFISSIONAL
MASCULINO :: FEMININO

O CERRADO ENCERROU A TEMPORADA 2022/2023 DO NBB NA DÉCIMA SÉTIMA COLOCAÇÃO

| | EQUIPES | AP(%) | JOG | VIT | DER | CASA | FORA | PRO | CON | SAL | ULT | PON |
|----|---|-------|-----|-----|-----|------|------|------|------|------|-----|-----|
| 1 | FRA  | 100.0 | 32 | 32 | 0 | 16-0 | 16-0 | 2896 | 2464 | 432 | ●●● | 64 |
| 2 | FLA  | 87.5 | 32 | 28 | 4 | 15-1 | 13-3 | 2707 | 2207 | 500 | ●●● | 60 |
| 3 | SAO  | 68.8 | 32 | 22 | 10 | 12-4 | 10-6 | 2739 | 2548 | 191 | ●●● | 54 |
| 4 | MIN  | 68.8 | 32 | 22 | 10 | 13-3 | 9-7 | 2769 | 2524 | 245 | ●●● | 54 |
| 5 | CAP  | 65.6 | 32 | 21 | 11 | 12-4 | 9-7 | 2508 | 2346 | 162 | ●●● | 53 |
| 6 | PIN  | 62.5 | 32 | 20 | 12 | 12-4 | 8-8 | 2600 | 2491 | 109 | ●●● | 52 |
| 7 | BAU  | 59.4 | 32 | 19 | 13 | 12-4 | 7-9 | 2499 | 2275 | 224 | ●●● | 51 |
| 8 | COR  | 53.1 | 32 | 17 | 15 | 9-7 | 8-8 | 2597 | 2527 | 70 | ●●● | 49 |
| 9 | UFC  | 50.0 | 32 | 16 | 16 | 8-8 | 8-8 | 2486 | 2542 | -56 | ●●● | 48 |
| 10 | SJO  | 46.9 | 32 | 15 | 17 | 9-7 | 6-10 | 2599 | 2642 | -43 | ●●● | 47 |
| 11 | CAX  | 37.5 | 32 | 12 | 20 | 7-9 | 5-11 | 2347 | 2448 | -101 | ●●● | 44 |
| 12 | PAT  | 31.3 | 32 | 10 | 22 | 6-10 | 4-12 | 2491 | 2700 | -209 | ●●● | 42 |
| 13 | UCO  | 31.3 | 32 | 10 | 22 | 5-11 | 5-11 | 2514 | 2638 | -124 | ●●● | 42 |
| 14 | FOR  | 28.1 | 32 | 9 | 23 | 4-12 | 5-11 | 2360 | 2680 | -320 | ●●● | 41 |
| 15 | RCB  | 21.9 | 32 | 7 | 25 | 5-11 | 2-14 | 2429 | 2830 | -401 | ●●● | 39 |
| 16 | BRA  | 21.9 | 32 | 7 | 25 | 2-14 | 5-11 | 2486 | 2811 | -325 | ●●● | 39 |
| 17 | CER  | 15.6 | 32 | 5 | 27 | 4-12 | 1-15 | 2602 | 2956 | -354 | ●●● | 37 |

A TEMPORADA 2022/2023 DO NBB

A temporada do NBB, inicia sempre no mês de outubro de cada ano.

Dessa forma, o início do treinamento da equipe do Cerrado Basquete sempre ocorre no começo do mês de setembro, é o que chamamos de *pré-temporada*.

Por dificuldades do patrocinador máster da equipe, o primeiro repasse financeiro aconteceu somente no final do mês de dezembro de 2022, o que gerou muitas complicações financeiras e de administração do elenco contratado.

Enfrentamos pela primeira vez em nossa história atrasos salariais que contribuíram diretamente para uma baixa performance esportiva na competição.

Mesmo assim, já no início do ano de 2023 o Cerrado conseguiu colocar sua folha de pagamento em dia.



VERTICAL:

CATEGORIA DE BASE

Durante o ano de 2022, o Cerrado reforçou sua força como clube formador de atletas.

Nossas equipes masculinas e femininas disputaram todos os Campeonatos de Base do Brasil organizados tanto pela Liga Nacional de Basquete, quanto pela Confederação Brasileira de Basketball, a CBB.

Alcançamos nossa melhor colocação com um terceiro lugar nacional na categoria 3x3 feminina, e terminamos em 6º sexto lugar na Liga de Desenvolvimento de Basquete para atletas até 22 anos masculino.

Nas competições locais do Distrito Federal, o Cerrado já se afirmou como uma das grandes forças locais e regionais de basquete.

Considerações finais

O Cerrado Basquete passou por muitas dificuldades do ano de 2022, porém mesmo assim conseguiu superá-los e seguir forte na sua missão de formar através do esporte e de ser referência na massificação do esporte através dos seus núcleos sociais, na formação de atletas através de suas categorias de base e na busca de se tornar uma equipe cada vez mais competitiva no alto rendimento profissional.

Temos como meta principal para o próximo ano conseguirmos iniciar o processo de aquisição de um terreno para que consigamos iniciar o projeto da nossa sede própria.

*Dimitri Ramos Rodrigues
Presidente da Associação Esportiva
e Recreativa Cerrado*

